

Prof. Dr.-Ing Bodo Ruck
Gebäude- und Umweltaerodynamik (19228)
Erfasste Fragebögen = 19



Periode: **SS11**

Auswertungsteil der geschlossenen Fragen

Legende

Frage-
text

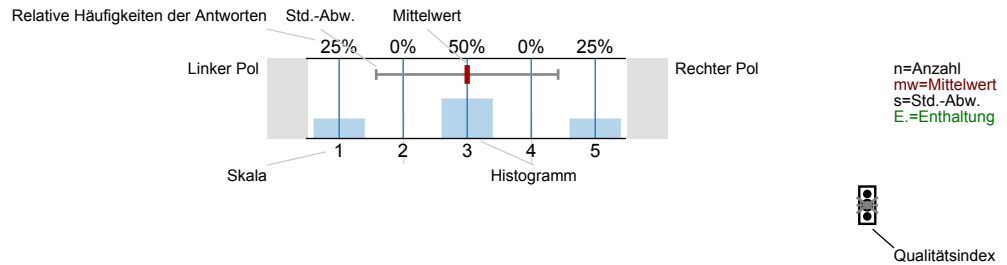

Erklärung der Ampelsymbole

- Der Mittelwert liegt unterhalb der Qualitätsrichtlinie.
- Der Mittelwert liegt im Toleranzbereich der Qualitätsrichtlinie.
- Der Mittelwert liegt innerhalb der Qualitätsrichtlinie.

1. Fragen zur Lehrveranstaltung

1.1) Wie beurteilen Sie die Mitarbeit Ihrer Studienkollegen/innen innerhalb dieser Vorlesung?

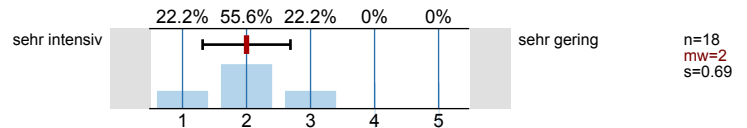

1.2) Wie gerne besuchen Sie diese Lehrveranstaltung?

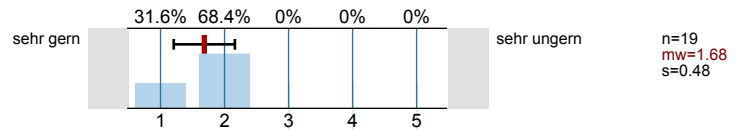

1.3) Warum besuchen Sie diese Lehrveranstaltung?

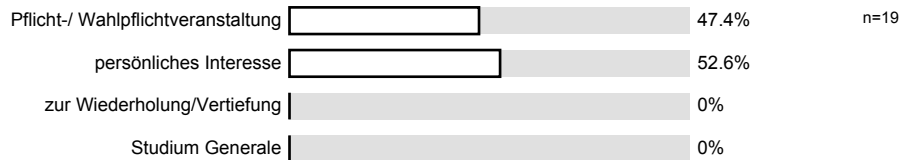

1.4) Wie häufig besuchen Sie die Vorlesung?

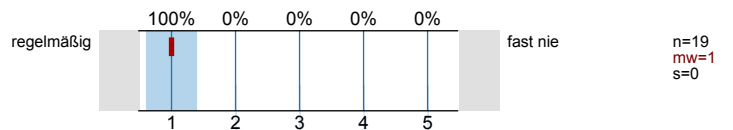

1.5) Wie häufig besuchen Sie die zugehörige Übung?

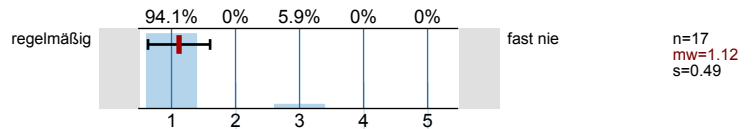

1.6) Mein Engagement für diese Lehrveranstaltung ist gekennzeichnet durch: (Mehrfachnennungen möglich)



1.7) Die inhaltliche Abstimmung zu anderen Lehrveranstaltungen in meinem Studienplan ist...

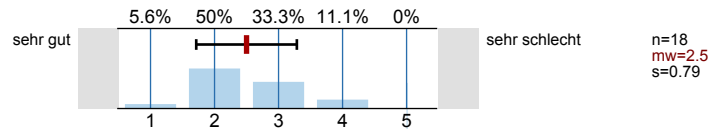

1.8) Interessieren Sie die Vorlesungsinhalte?

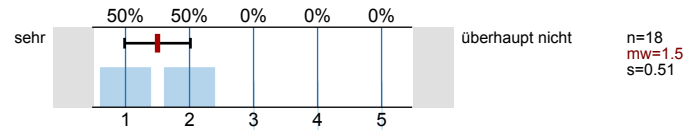

1.9) Inhalt

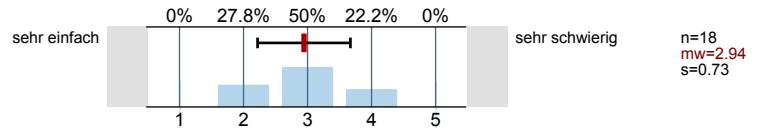

1.10) Umfang

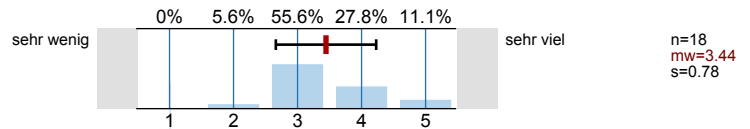

1.11) Erforderliche Vorkenntnisse

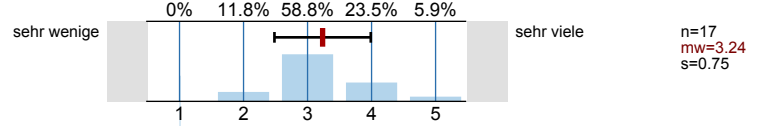

1.12) Geschwindigkeit

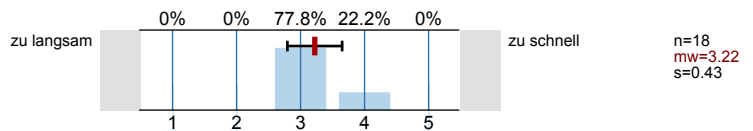

1.13) Wie beurteilen Sie Tafelanschrieb, Foliennutzung und Medieneinsatz?

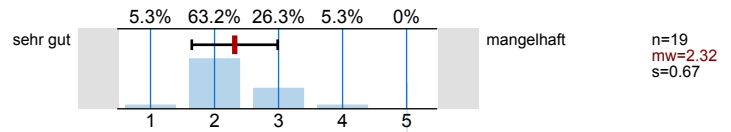

1.14) Erkennen Sie die Bedeutung der Lehrinhalte für das weitere Studium?

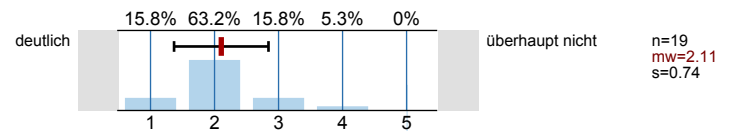

1.15) Die Lehrveranstaltung fördert (Mehrfachnennungen möglich)

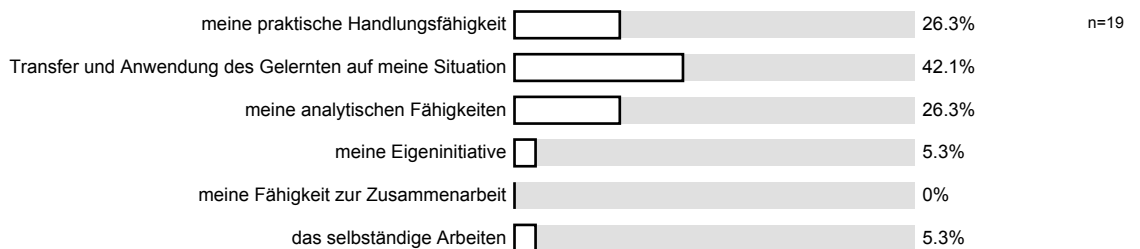

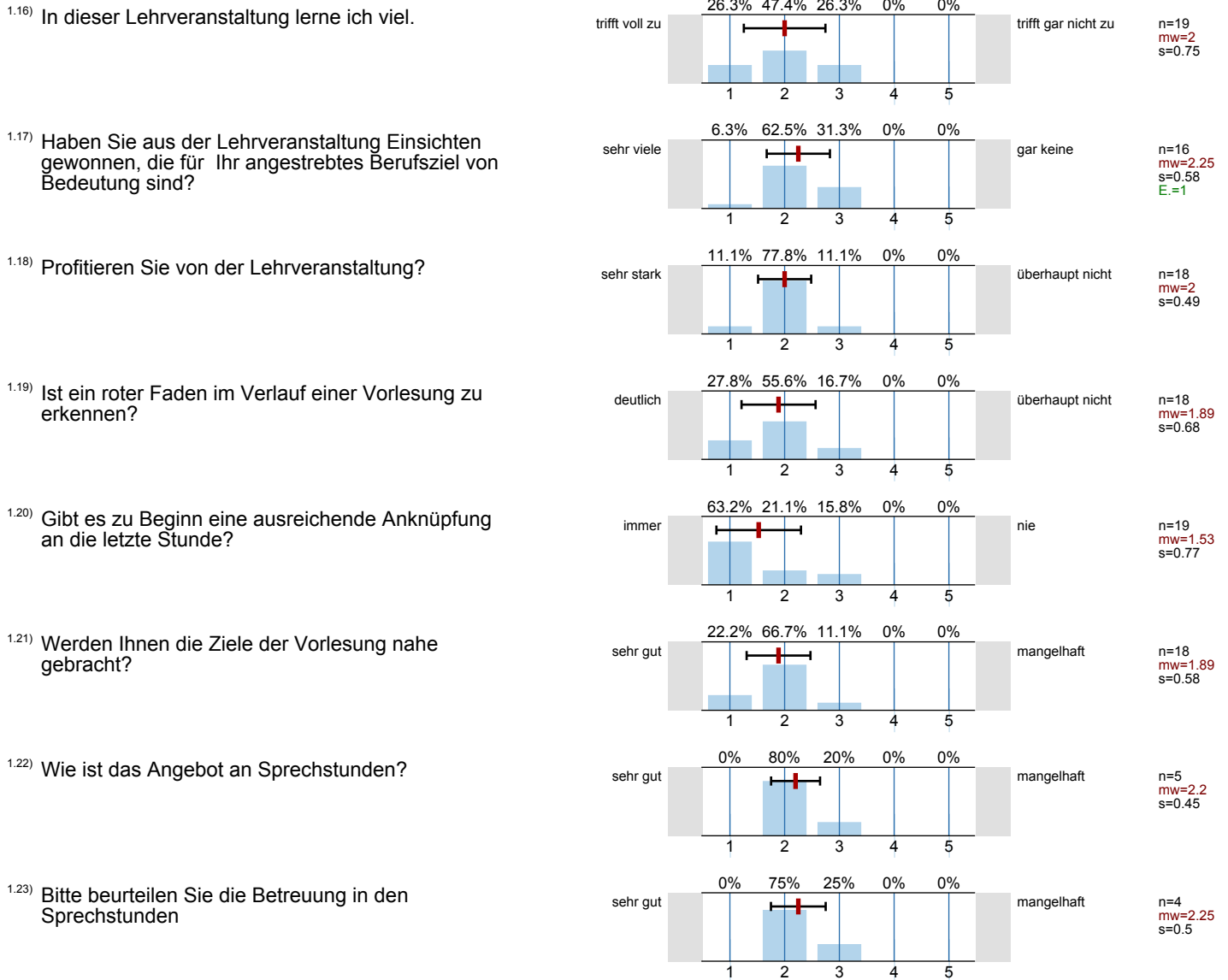

2. Fragen zur Bewertung der Raumbedingungen

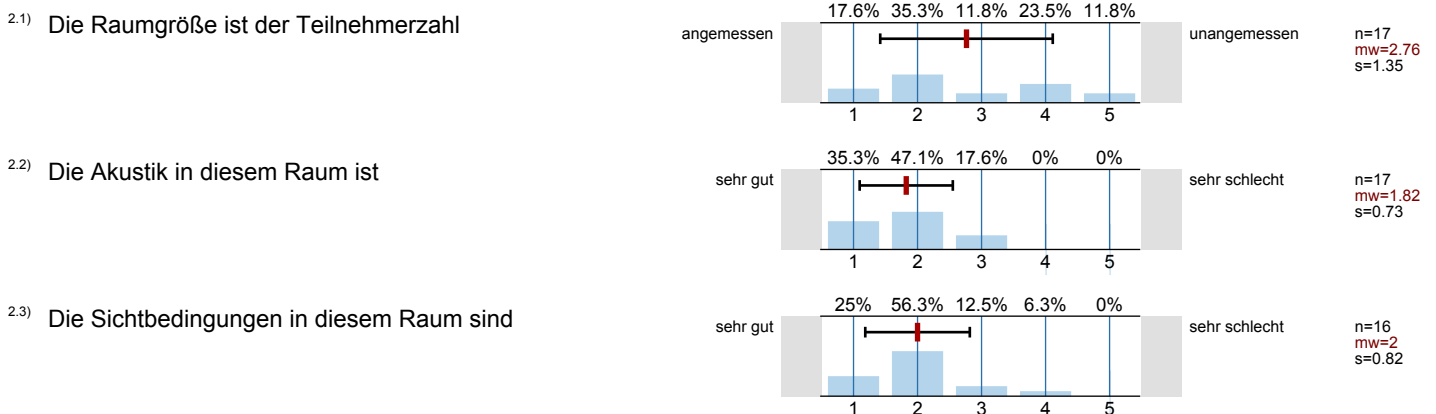

3. Fragen zum/zur Dozenten/in

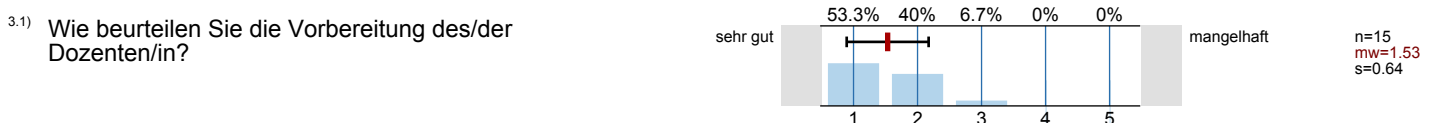

3.2) Spricht der/die Dozent/in laut und verständlich?

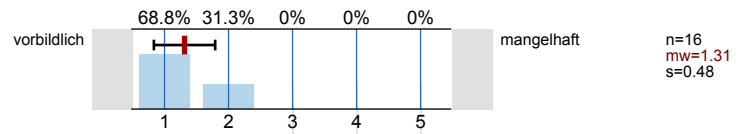

3.3) Wie beurteilen Sie das Verhältnis zwischen Dozenten/in und Studierenden?

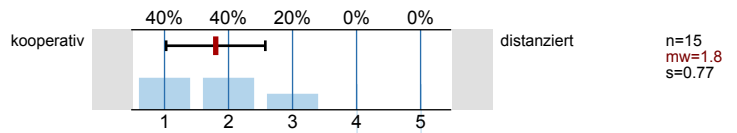

4. Monitoring

4.1) Bitte benoten Sie die Lehrveranstaltung insgesamt

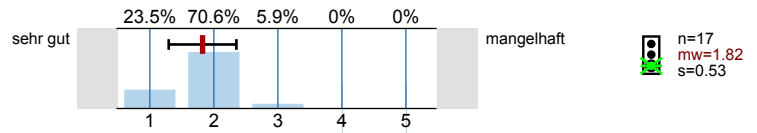

4.2) Wie hoch ist der notwendige Arbeitsaufwand für diese Lehrveranstaltung?

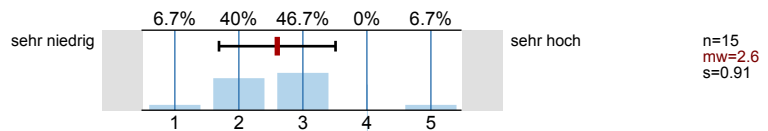

4.3) Der notwendige Arbeitsaufwand für die Lehrveranstaltung ist ...

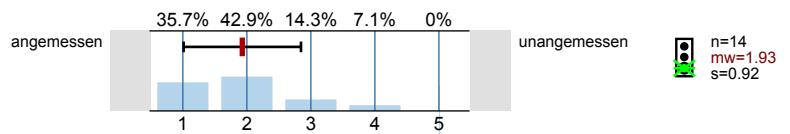

4.4) Wie ist die Lehrveranstaltung strukturiert?

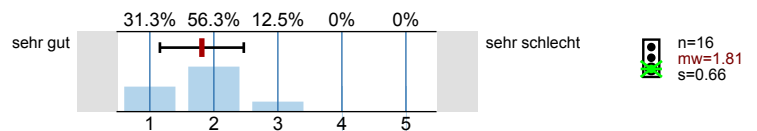

4.5) Wirkt der/die Dozent/in engagiert und motiviert bei der Durchführung der Veranstaltung?

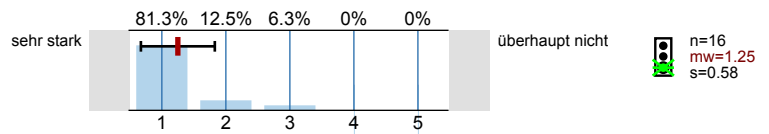

4.6) Geht der/die Dozentin auf Fragen und Belangen der Studierenden ein?

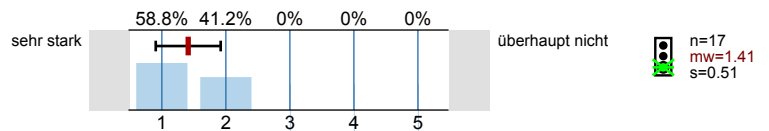

5. Fragen zum Studium

5.1) Im wievielten Fachsemester befinden Sie sich?



Profillinie

Teilbereich: 4. SoSe 11 Bauingenieurwesen
 Name der/des Lehrenden: Prof. Dr.-Ing Bodo Ruck
 Titel der Lehrveranstaltung: Gebäude- und Umweltaerodynamik
 (Name der Umfrage)

